Купить квартиру за 8 150 000 рублей на Анапа г., Анапский, 12-й мкр., д.16, к.6

Краснодарский край, Городской округ Анапа, Анапа, Анапа г., Анапский, 12-й мкр., д.16, к.6

8 150 000 Р
140 517Р за м^2

58.00 м^2	38.00 м^2	7.00 м^2	4 из 5
Общая	Жилая	Кухня	Этаж

Арт. 68969087 Продается 3 комнатная квартира, расположенная в тихом, спокойном районе, экологически чистом.по адресу: 12 мкр-н 16 4 этаж панельного дома, общая площадь 58.5 м2. Чистый подъезд, хорошие соседи. Из окна открывается живописный вид на озелененный двор. Во дворе оборудована детская/спортивная площадка/разбиты клумбы, растут кустарники и деревья/есть парковочные места. ВЫПОЛНЕН РЕМОНТ: - полностью готова к проживанию, - ровные полы/стены/потолок, - надежная электропроводка, - санузел раздельный, - в ванной плитка, - центральное отопление, - на полу ламинат, - пластиковые стеклопакеты, - имеется гардеробная, - балкон с видом во двор, - в квартире всегда комфортная температура, тепло даже в сильный мороз, - на кухне установлена вытяжка, - имеется вся необходимая мебель для комфортного проживания: кухонный гарнитур, холодильник, газовая плита , диван, кровать, шкаф, тумбочка, стол, , телевизор, стиральная машина, прихожая, проведен интернет, кабельное ТВ. ШАГОВАЯ ДОСТУПНОСТЬ: - рядом остановка транспорта, - удобная транспортная развязка, - детский сад, - школа, - магазины, - торговый центр, - салон красоты, - ресторан и кафе, - банк, - стоматология, - поликлиника. Гарантия юридической чистоты сделки от компании. Звоните. Записывайтесь на показ объекта прямо сейчас ...

0 с 18.06.2025, обновлен 18.06.2025

Продавец: Собственник

Телефон: +79180594089

Характеристики

Количество комнат	3	Тип дома	панельный
Этаж	4	Этажей всего	5
Площадь жилая	38.00 кв. м	Площадь комнат	16.00 кв. м
Площадь кухни	7.00 кв. м		
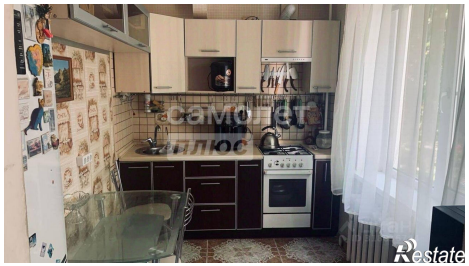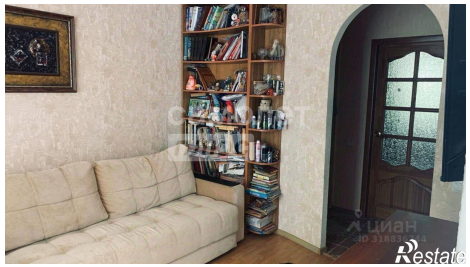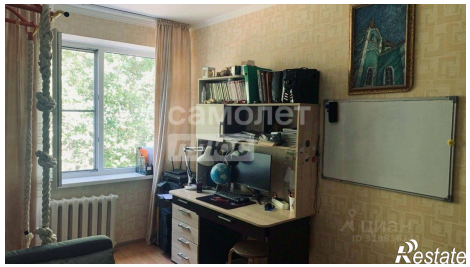
https://anapa.restate.ru/obj/prodazha-tryohkomnatnoy-kvartiri-anapa-g-anapskiy-12-y-mkr-d-16-k-6-18232116526/