Купить квартиру за 10 300 000 рублей на ул Верхняя дорога, 151

Краснодарский край, Городской округ Анапа, Анапа, ул Верхняя дорога, 151

10 300 000 Р
228 889Р за м^2

45.00 м^2	10.00 м^2	15 из 17
Общая	Кухня	Этаж

Продается уютная однокомнатная квартира в Анапе на улице Верхняя дорога, 151к1. С видом на море! Общая площадь квартиры составляет 45 кв. м, расположена на 15 этаже 17-этажного монолитного дома, построенного в 2016 году. Высокие потолки 2,7 метра создают ощущение простора. Квартира отлично подойдет для комфортной жизни в современном жилом комплексе. Квартира имеет евроремонт: качественные материалы и стильный дизайн делают ее готовой к заселению. Просторная кухня площадью 10 кв. м позволит вам с легкостью готовить и устраивать ужины для друзей. Санузел совмещенный, оборудован современной сантехникой. Есть лоджия, где можно наслаждаться свежим воздухом и красивыми видами, так как окна выходят на улицу. Дом в хорошем состоянии, ухоженный подъезд с пандусом, что удобно для семей с маленькими детьми или пожилых людей. В доме установлен грузовой лифт, поэтому можно с легкостью перевозить крупногабаритные вещи. Для владельцев автомобилей предусмотрена наземная парковка. Район отличается развитой инфраструктурой. В шаговой доступности находятся магазины, где вы сможете приобрести все необходимое для жизни. Транспортная доступность также на высоте: рядом остановки общественного транспорта, что позволит быстро добраться до нужной точки города. Квартира продается по договору купли-продажи ...

0 с 18.06.2025, обновлен 18.06.2025

Продавец: Собственник

Телефон: +79183607405

Характеристики

Количество комнат	1	Тип дома	монолитный
Этаж	15	Этажей всего	17
Площадь кухни	10.00 кв. м		

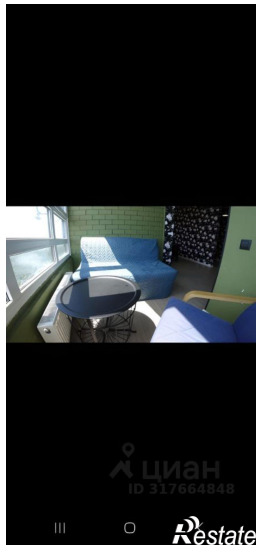
циан
ID 317664848
Restate

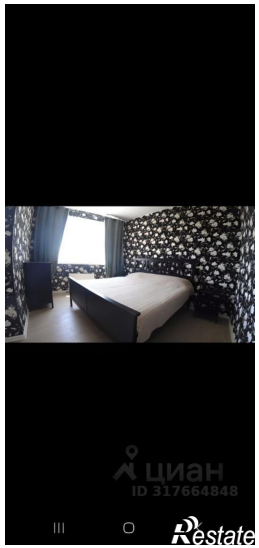
циан
ID 317664848
Restate

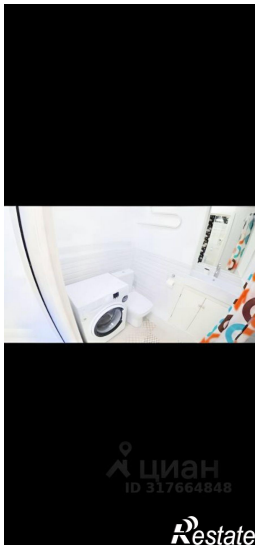
циан
ID 317664848
Restate

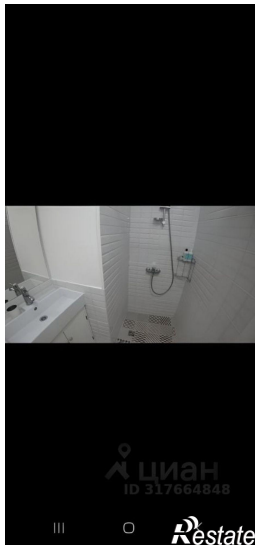
циан
ID 317664848
Restate

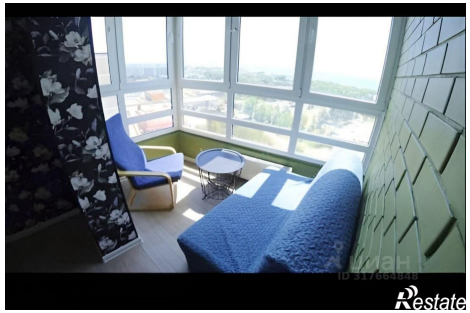
Restate

Restate

Restate

Restate

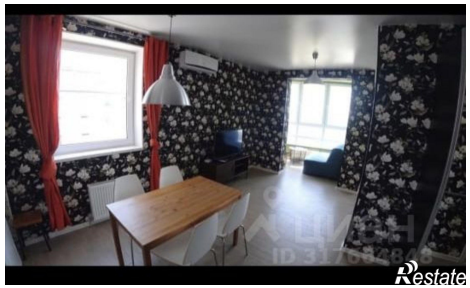
Restate