Купить квартиру за 9 000 000 рублей на Северная улица, 14

Краснодарский край, Городской округ Анапа, Анапа, Северная улица, 14

9 000 000 Р
134 328Р за м^2

67.00 м^2	40.00 м^2	20.00 м^2	4 из 4
Общая	Жилая	Кухня	Этаж

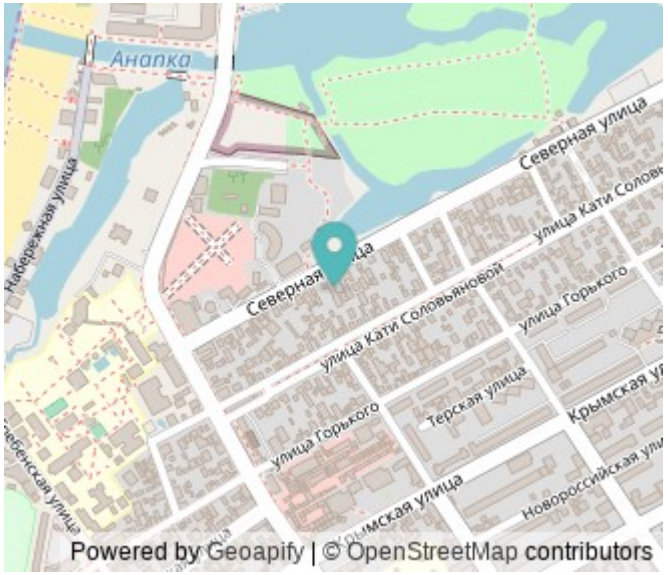

Арт. 107786659 Продается квартира с новым ремонтом, полностью укомплектованная техникой и мебелью. Она расположена в шаговой доступности от моря, в начале Пионерского проспекта. В доме всего 20 квартир, что обеспечивает спокойную атмосферу и комфортное проживание. Закрытая территория гарантирует безопасность и приватность. Эта квартира идеально подходит как для постоянного проживания, так и для сдачи в аренду в сезон. Не упустите возможность стать владельцем этого замечательного жилья! также квартиру можно купить в ипотеку

0 с 30.06.2025, обновлен 30.06.2025

Продавец: Собственник

Телефон: +79883357958

Характеристики

Количество комнат	2	Тип дома	кирпичный
Этаж	4	Этажей всего	4
Площадь жилая	40.00 кв. м	Площадь комнат	20.00 кв. м
Площадь кухни	20.00 кв. м		

https://anapa.restate.ru/obj/prodazha-dvuhkomnatnoy-kvartiri-severnaya-ulica-14-18232145369/

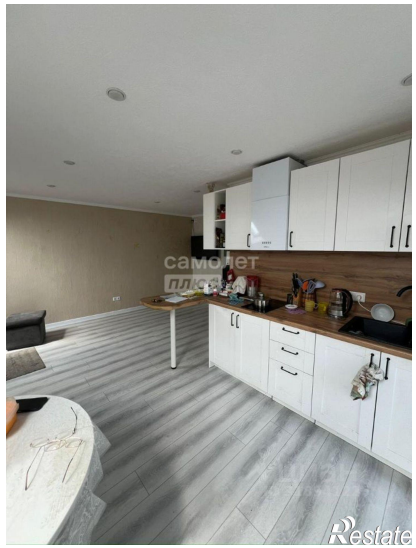
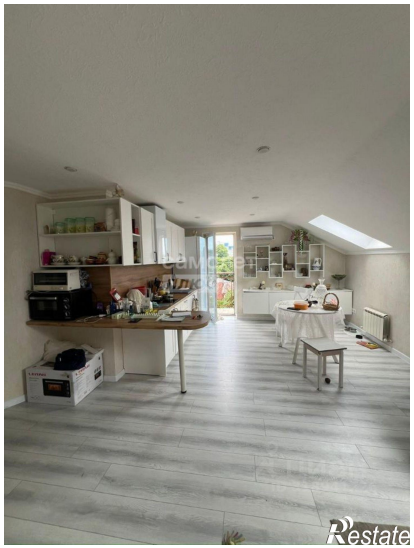

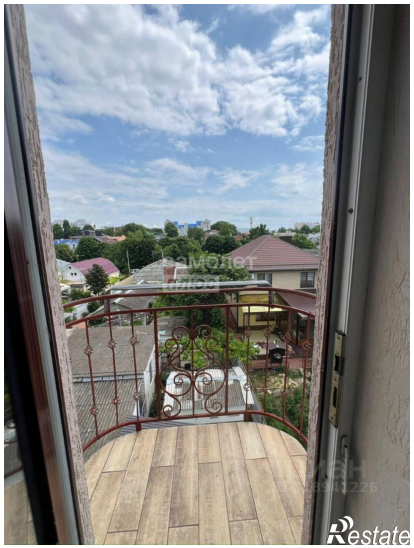
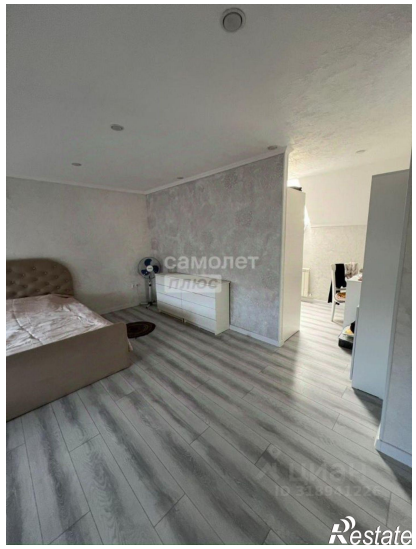
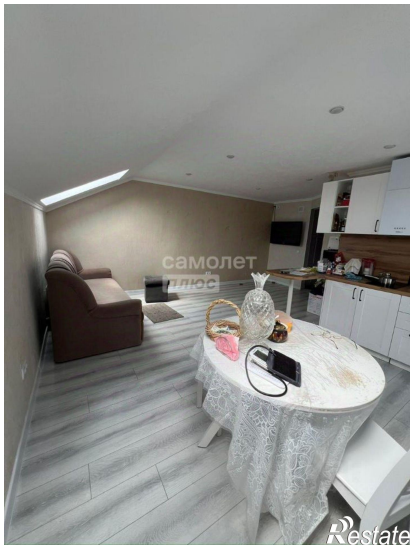
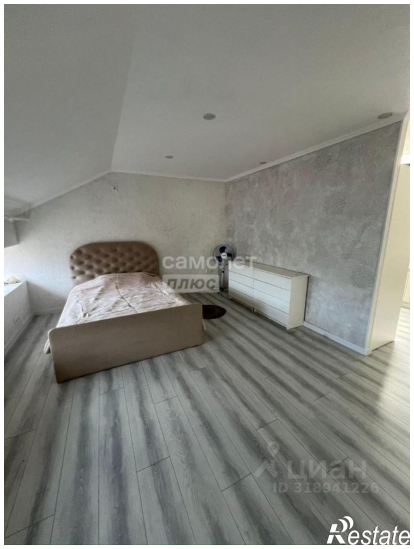
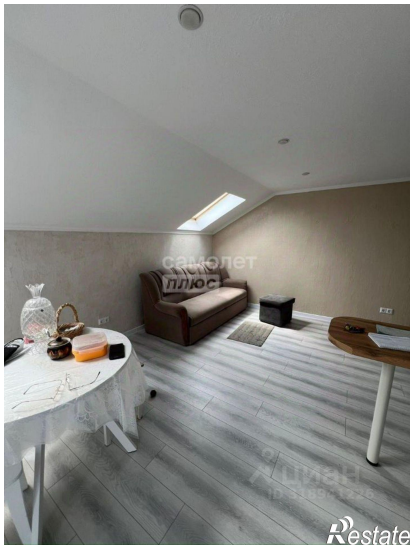

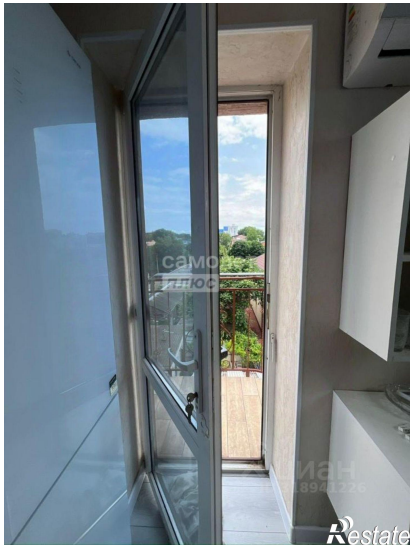
Restate

Restate