Купить квартиру за 9 505 000 рублей на ул Адмирала Пустошкина, 14

Краснодарский край, Городской округ Анапа, Анапа, ул Адмирала Пустошкина, 14

9 505 000 Р
125 066Р за м^2

76.00 м^2	32.70 м^2	15.00 м^2	2 из 15
Общая	Жилая	Кухня	Этаж

Арт. 73190280 Продам 2-х ком.квартиру (евротрёшка) с ремонтом. Собственник. Общая площадь квартиры с балконом и двумя лоджиями 76 кв.м. Без балконов 64.5 кв.м. Кухня-гостиння 15.54 кв.м. с выходом на балкон, комнаты 19.51 кв.м и 13.14 кв.м. с выходами на застекленные лоджии. В квартире произведен ремонт от застройщика, установлена сантехника. В шаговой доступности находится: школа-гимназия Эврика, детский сад, магазины, аптека, почта.

0 с 02.07.2025, обновлен 02.07.2025

Продавец: Собственник

Телефон: +79883357958

Характеристики

Количество комнат	2	Тип дома	панельный
Этаж	2	Этажей всего	15
Площадь жилая	32.70 кв. м	Площадь комнат	19.50 кв. м
Площадь кухни	15.00 кв. м		
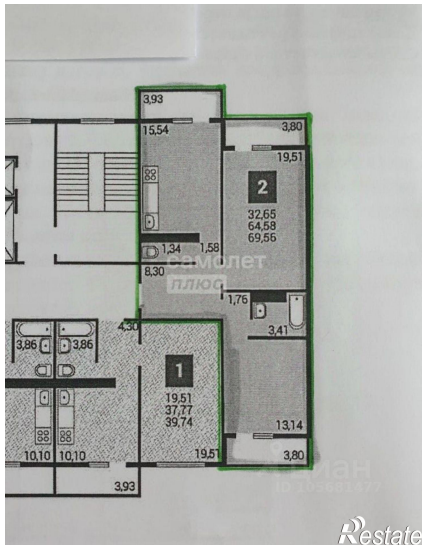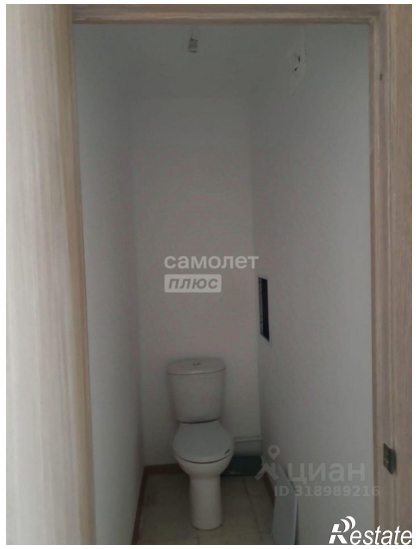
https://anapa.restate.ru/obj/prodazha-dvuhkomnatnoy-kvartiri-ul-admirala-pustoshkina-14-18232171494/