Купить квартиру за 6 800 000 рублей на улица Ленина, 155

Краснодарский край, Городской округ Анапа, Анапа, улица Ленина, 155

6 800 000 Р
165 854Р за м^2

41.00 м^2	9.00 м^2	7 из 9
Общая	Кухня	Этаж

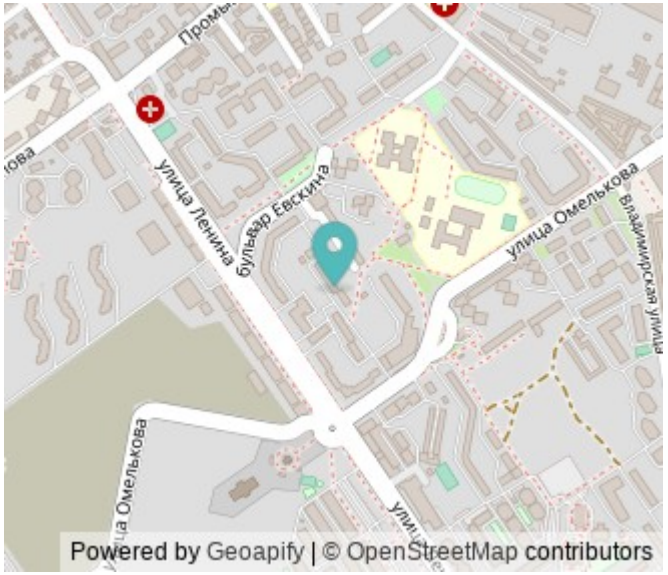

108656751 | Квартира в Тихом центре... Как это? br Рядом, буквально в 150 м расположена школа и детский сад. br Рукой подать (300 м) до шумной и наполненной различной инфраструктурой ул. Ленина и столько же до ул. Омелькова. br Но сам дом окружён сквером, соседние дома не заглядывают в окна, что создаёт ощущение кулуарности. br Квартира на 7 этаже 9 этажного дома однокомнатная, но её площадь 41,6 кв. м. позволяет чувствовать себя свободно. br Большая комната в 17,7 кв. м., функциональная современная кухня с грамотной расстановкой - 9,1 кв. м., эксплуатируемая лоджия 5,6 кв. м, в которой организовано жилое и рабочее пространство для подростка. br Бонусом является общий балкон на 2 квартиры. Это пространсово, которое можно использовать в качестве кладовой и для сушки белья. br br Ремонт в светлых тонах и большое количество солнечного света напоминают, что это Анапа! br Квартира - без обременённый, документы готовы к продаже - ждёт своих новых хозяев! br br Звоните и записывайтесь на показ! br br Арт. 108656751

0 с 02.07.2025, обновлен 02.07.2025

Продавец: Ольга Перерва

Телефон: +79587049535

Характеристики
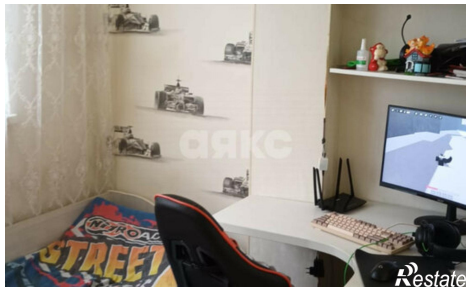
Количество комнат	1	Этаж	7
Этажей всего	9	Площадь кухни	9.00 кв. м