# Купить квартиру за 5 800 000 рублей на ул Адмирала Пустошкина, 22 4

Краснодарский край, Городской округ Анапа, Анапа, ул Адмирала Пустошкина, 22 4

5 800 000 Р
165 714Р за м$^2$

| 35.00 м$^2$ | 10.00 м$^2$ | 3 из 16 |
|---|---|---|
| Общая | Кухня | Этаж |

Арт. 108695834 Есть отличное предложение! Прекрасная и светлая, однокомнатная квартира по очень выгодной цене. Преимущества покупки: - Свежий ремонт. Кафель в санузле, ламинат на полу, обои в современных тонах. На балконе панорамные окна, со шторами блекаут, на полу кафель. - Удобный третий этаж! Современный дом с просторными лестничными клетками, большими лифтами.Два выхода из подъезда. - Исправная работа управляющей компании, всегда чисто в подъездах, дворах. Не смотря, на то что район новый, много зелени и цветов. Широкие дворы с множеством парковочных мест и зон отдыха для всех жителей. - Никогда нет перебоев с коммуникациями. Все всегда работает. Низкие коммунальные платежи, пониженный тариф на электричество. - Не солнечная сторона, с красивым видом во двор, в сторону школы. - Полная сумма в договоре. Нет никаких обременений. Быстрая сделка. - Квартира свободная от мебели и это большой плюс. По своему вкусу и на свое усмотрение, вы подберете и расставите то, что будет нравиться Вам! - Самый современный район города. Рядом есть все! Магазины и супермаркеты, салоны красоты и шоурумы, множество и множество детских и спортивных площадок. Новый парк Черноморский, с прямым выходом на новую набережную и новый пляж, строительство которых начато, и в скором времени будет ...

1 с 02.07.2025, обновлен 02.07.2025

Продавец: Болотова Алена

Телефон: +79181311456

## Характеристики

| | | | |
|---|---|---|---|
| Количество комнат | 1 | Этаж | 3 |
| Этажей всего | 16 | Площадь кухни | 10.00 кв. м |
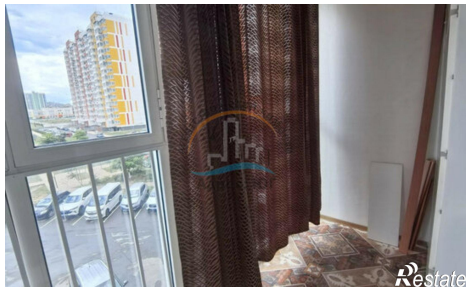
https://anapa.restate.ru/obj/prodazha-odnokomnatnoy-kvartiri-ul-admirala-pustoshkina-22-4-18232180961/