Купить квартиру за 6 760 000 рублей на улица Ленина, 237

Краснодарский край, Городской округ Анапа, Анапа, улица Ленина, 237

6 760 000 Р
164 878Р за м^2

41.00 м^2	19.00 м^2	1 из 16
Общая	Кухня	Этаж

613354 ИВ Возможна ипотека! В 800 метрах от Высокого берега продается евро-двухкомнатная квартира общей площадью 41 кв.м, на 1-ом этаже 16-ти этажного дома. Высокий цоколь. В квартире выполнен качественный ремонт, два балкона застеклены. Ремонт в сан.узле не от застройщика! Коммуникации центральные, пониженный тариф на электричество. Просторный двор с детскими и спортивными площадками. В непосредственной близости находятся 2 школы, гимназия и 3 детских сада. В двух минутах ходьбы остановка общественного транспорта с прямыми автобусами до пляжей, центра Анапы, до Витязево. В шаговой доступности сетевые продуктовые магазины Пятерочка , Агрокомплекс , Магнит и Магнит Косметик , аптека, фитнесс-клуб, салоны красоты. Отличный вариант как для проживания, так и для сдачи в аренду! Возможна продажа в ипотеку!

0 с 02.07.2025, обновлен 02.07.2025

Продавец: Собственник

Телефон: +79892753472

Характеристики

Количество комнат	1	Тип дома	блочный
Этаж	1	Этажей всего	16
Площадь кухни	19.00 кв. м		
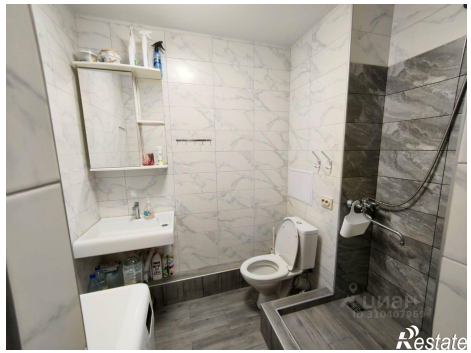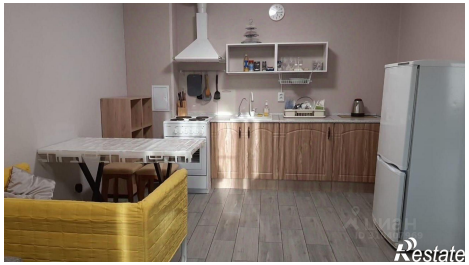
https://anapa.restate.ru/obj/prodazha-odnokomnatnoy-kvartiri-ulica-lenina-237-18232182925/