Купить квартиру за 7 500 000 рублей на ул Терская, 39

Краснодарский край, Городской округ Анапа, Анапа, ул Терская, 39

7 500 000 Р
258 621Р за м^2

29.00 м^2
Общая

2 из 5
Этаж

Объект 172194. Продается уютная квартира в центре Анапы! Расположена на комфортном 2 этаже. До моря пешком по скверу Гудовича - 5 минут. До песчаного пляжа - 5 минут. О КВАРТИРЕ: Квартира аккуратная, все с мебелью по принципу заходи живи или сдавай . В квартире большая комната и оборудованная кухня гостиная. Большая застекленная лоджия. Санузел совмещенный. Большая прихожая. Во дворе зеленая зона, есть площадки для детей. О ДОМЕ: Рядом все инфраструктура: техникум АСТ через дорогу, новый современный скейт-парк, сквер им. Гудовича с красивой аллеей до моря!!! ярмарка выходного дня 2 рза в неделю в пешей доступности. Сетевые магазины Магнит и Пятерочка у дома. Тихий и комфортный район.

1 с 03.07.2025, обновлен 03.07.2025

Продавец: Собственник

Телефон: +79180494229

Характеристики
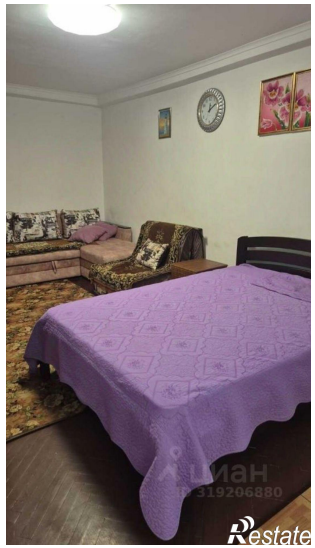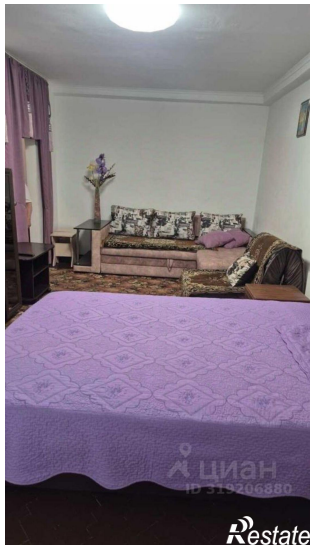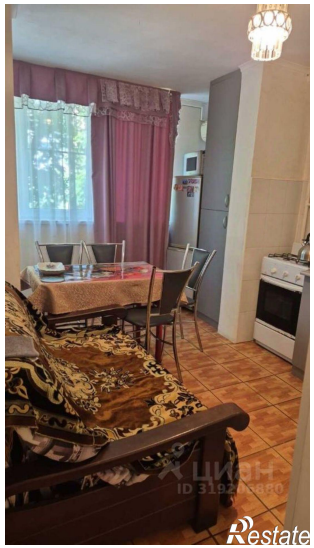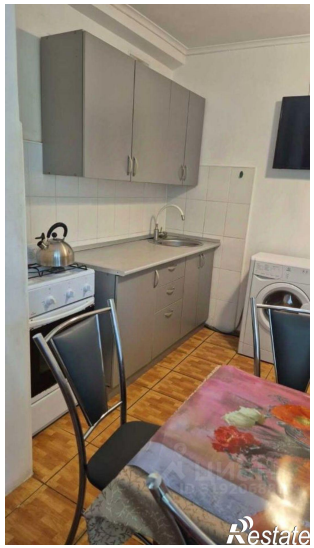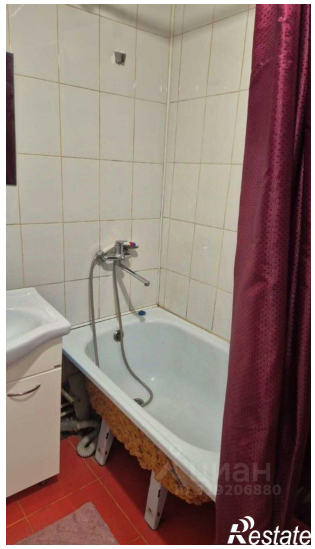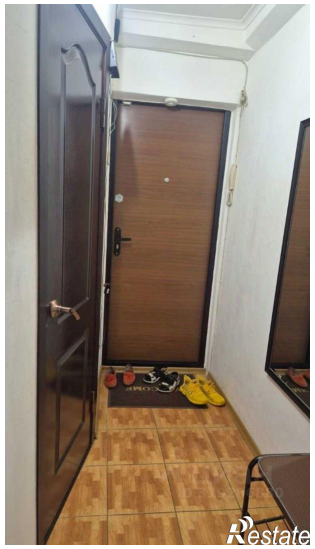
Количество комнат	1	Этаж	2
Этажей всего	5