Купить квартиру за 6 500 000 рублей на Анапское шоссе, 24 к4

Краснодарский край, Городской округ Анапа, Анапа, Анапское шоссе, 24 к4

6 500 000 Р
166 667Р за м^2

39.00 м^2	14.00 м^2	5 из 20
Общая	Кухня	Этаж

Продается просторная евро-двухкомнатная квартира в современном жилом комплексе комфорт-класса в Анапе. Объект расположен на верхних этажах, что обеспечивает панорамный вид на Кавказский хребет из окон. Жилой комплекс отличается продуманной инфраструктурой: два скоростных лифта, просторные светлые парадные с качественной отделкой. Территория благоустроена детскими и спортивными площадками с современными тренажерами. Для автомобилистов предусмотрены охраняемые наземная и подземная парковочные зоны. В пешей доступности расположены крупный сетевой гипермаркет, кафе, зоны отдыха и пункты выдачи заказов. Район обладает развитой социальной инфраструктурой — в шаговой доступности находятся детский сад и школа, остановка общественного транспорта с регулярными маршрутами во все районы города. До центральных пляжей и набережной можно добраться на транспорте за 15 минут. Квартира выполнена по современным стандартам с качественным ремонтом . Выгодное расположение комплекса сочетает транспортную доступность с экологически благоприятной средой — район удален от промышленных зон, окружен зелеными насаждениями. Объект подходит как для постоянного проживания, так и для инвестиционных целей благодаря перспективному расположению и высокому спросу на аренду в курортный сезон. Техническое состояние объекта ...

0 с 03.07.2025, обновлен 03.07.2025

Продавец: Попов Олег Валерьевич

Телефон: +79053168363

Характеристики

Количество комнат	1	Этаж	5
Этажей всего	20	Площадь кухни	14.00 кв. м

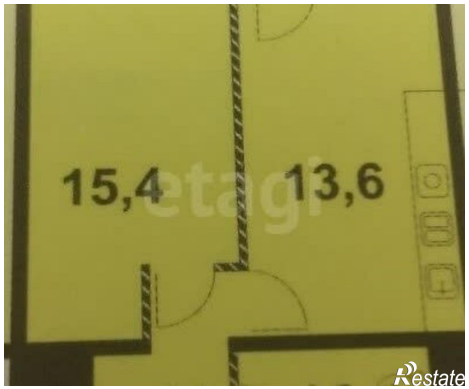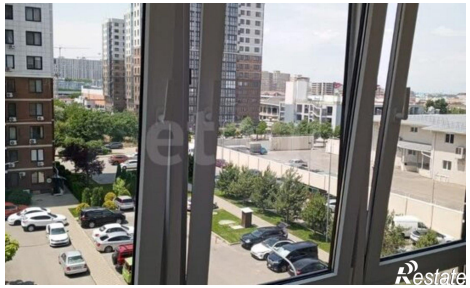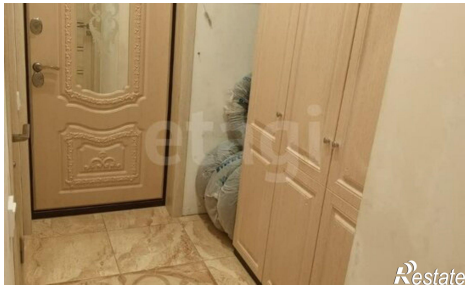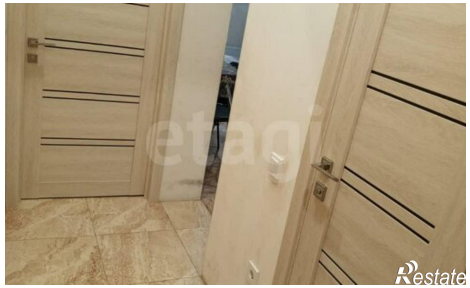
15,4
13,6