# Купить квартиру за 8 250 000 рублей на улица Крылова, 10

Краснодарский край, Городской округ Анапа, Анапа, улица Крылова, 10

8 250 000 Р
183 333Р за м²

| 45.00 м² | 19.90 м² | 13.00 м² | 2 из 9 |
|---|---|---|---|
| Общая | Жилая | Кухня | Этаж |

Объект 48329. Однокомнатная квартира на втором этаже: уютный ремонт, просторная планировка и приятный вид из окна Предлагаем вашему вниманию комфортную однокомнатную квартиру площадью 51,1 м², расположенную на втором этаже современного девятиэтажного монолитного жилого комплекса. Идеально подойдет молодым семьям, инвесторам либо людям, предпочитающим жизнь вдали от шума дорог и суеты верхних этажей. Основные преимущества квартиры: - Просторная площадь позволяет организовать удобные зоны отдыха и работы, идеально подходит для семейного проживания. - Отличный евроремонт создает атмосферу комфорта и уюта сразу после переезда — вам останется лишь расставить мебель! - Окна выходят на тихий зеленый внутренний дворик, обеспечивающий спокойствие и защиту от городского шума. - Наличие балкона добавляет дополнительные возможности для личного пространства и летнего отдыха. - Центральное отопление гарантирует тепло и удобство круглый год. Жилой комплекс находится в приятном районе с развитой инфраструктурой: рядом расположены магазины, аптеки, детские площадки и остановки общественного транспорта. Квартира идеальна для тех, кто ценит тишину, природу и удобный доступ ко всем необходимым объектам инфраструктуры. Не упустите возможность стать владельцем прекрасной однокомнатной квартиры уже ...

0 с 03.07.2025, обновлен 03.07.2025

Продавец: Собственник

Телефон: +79181211791

## Характеристики
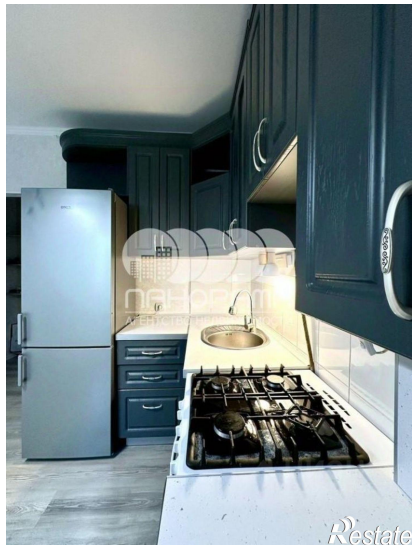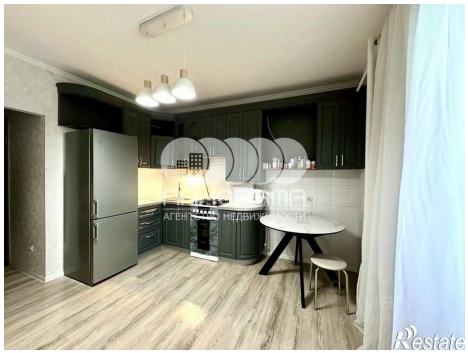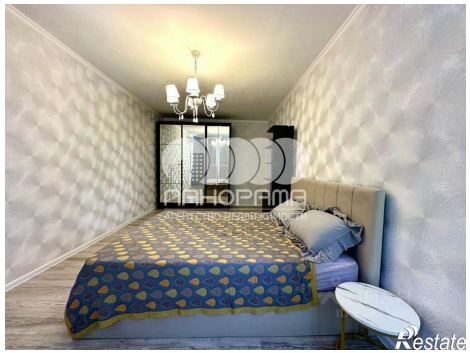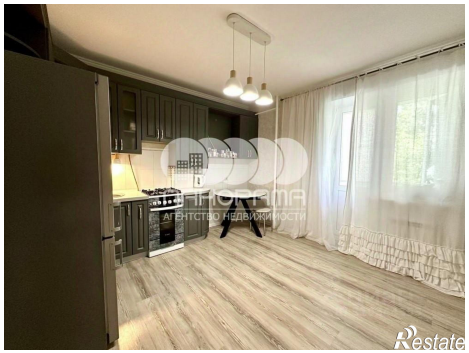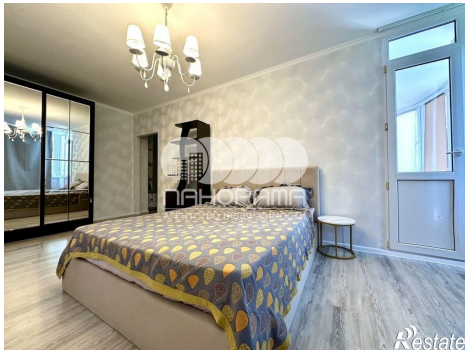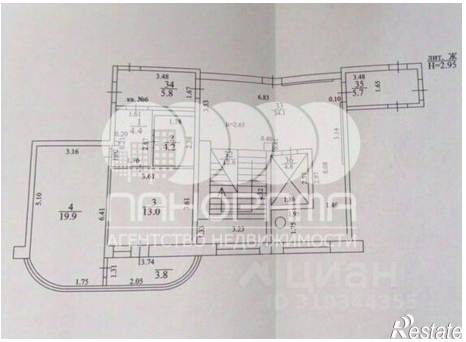
| | | | |
|---|---|---|---|
| Количество комнат | 1 | Этаж | 2 |
| Этажей всего | 9 | Площадь жилая | 19.90 кв. м |
| Площадь кухни | 13.00 кв. м | | |