Купить квартиру за 8 200 000 рублей на улица Ленина, 143

Краснодарский край, Городской округ Анапа, Анапа, улица Ленина, 143

8 200 000 Р
141 379Р за м^2

58.00 м^2	8.00 м^2	2 из 9
Общая	Кухня	Этаж

В продаже двухкомнатная квартира с продуманной планировкой. Изолированные комнаты обеспечивают приватность, а просторная лоджия с выходами из кухни и гостиной расширяет полезное пространство и позволяет организовать зону отдыха. Кухня функциональна, с удобным расположением мебели и бытовой техники. Санузел раздельный, что повышает удобство при совместном проживании. Просторный зеленый двор с плодовыми деревьями создает приятную атмосферу, а прогулочный бульвар вдоль дома добавляет комфорта для ежедневных прогулок. В шаговой доступности находятся магазины повседневного спроса, аптеки и спортивные комплексы, что избавляет от необходимости совершать длительные поездки за товарами и услугами. В пешей доступности расположены общеобразовательная школа и детский сад, что делает локацию особенно привлекательной для семей с детьми. Квартира подойдет как для собственного проживания, так и для сдачи в аренду благодаря удачному расположению и востребованности района. Не упустите возможность стать обладателем недвижимости на юге! Звоните! Код пользователя: 161482 Номер в базе: 8974517

0 с 04.07.2025, обновлен 04.07.2025

Продавец: Гедушева Елена Сергеевна

Телефон: +79053163382

Характеристики

Количество комнат	2	Этаж	2
Этажей всего	9	Площадь кухни	8.00 кв. м
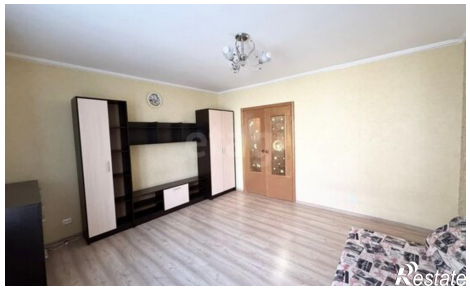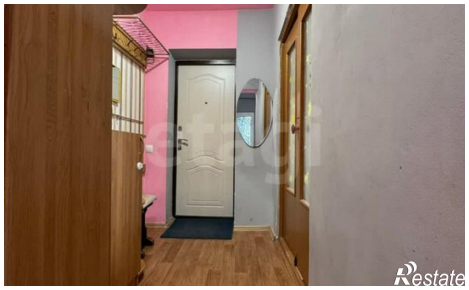
https://anapa.restate.ru/obj/prodazha-dvuhkomnatnoy-kvartiri-ulica-lenina-143-18232220425/