Купить квартиру за 9 300 000 рублей на улица Адмирала Пустошкина, 22 с6

Краснодарский край, Городской округ Анапа, Анапа, улица Адмирала Пустошкина, 22 с6

9 300 000 Р
138 806Р за м^2

67.00 м^2	10.00 м^2	14 из 67
Общая	Кухня	Этаж

Объект №1789 Продается просторная квартира на побережье Черного моря. Параметры: - Площадь 67 кв.м - Этаж: 14 из 16 - Тип дома: Панельный - Ремонт: Косметический - Балкон: Есть Коммуникации: - Центральное отопление - Все центральные коммуникации Инфраструктура: - Парковка - Детская площадка Месторасположение: - Большое количество магазинов и ресторанов - В шаговой доступности: - Рынки - Аптеки - Медицинские центры - Банки - Школы и детские сады Транспорт: - Остановка общественного транспорта рядом, что обеспечивает доступ ко всем уголкам Анапы Расстояние до моря: - 15 минут пешком Преимущества: - Удобное месторасположение - Развита инфраструктура - Комфортные условия для жизни В квартире никто не жил. Без обременений. Полная стоимость в договоре купли продажи. Звоните для получения дополнительной информации и организации просмотра!

0 с 04.07.2025, обновлен 04.07.2025

Продавец: Екатерина

Телефон: +79654610045

Характеристики
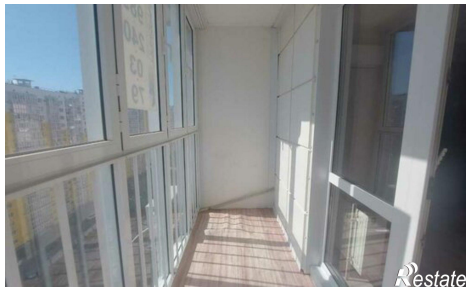
Количество комнат	2	Этаж	14
Этажей всего	67	Площадь кухни	10.00 кв. м