Купить квартиру за 5 940 000 рублей на улица Ленина, 237

Краснодарский край, Городской округ Анапа, Анапа, улица Ленина, 237

5 940 000 Р
160 541Р за м^2

37.00 м^2	14.00 м^2	12 из 16
Общая	Кухня	Этаж

Евро двухкомнатная квартира в ЖК «Горгиппия» по адресу ул. Ленина, 237 предлагает комфортное проживание в развитом районе с отличной инфраструктурой. Общая площадь 37,3 кв. м включает просторную кухню 14 кв. м, и отдельную комнату 12 кв. м. Два застекленных балкона по 4 кв. м каждый. Из окон открывается вид на Кавказские горы и Супсех, создавая приятную атмосферу. Микрорайон Горгиппия, где в шаговой доступности есть все необходимое для повседневной жизни. В радиусе 500 метров находятся школы, детские сады, медицинские и государственные учреждения, остановки общественного транспорта, магазины «Пятёрочка» и «Магнит», а также рынок с фермерской продукцией. Рядом расположены «Крещенский» и «Императорский» парки, а до «Ореховой рощи» можно дойти за 15 минут. Море находится всего в 700 метрах от дома, что делает этот вариант особенно привлекательным для тех, кто ценит близость к морю. Район отличается развитой транспортной инфраструктурой: рядом проходят основные автобусные маршруты, обеспечивающие быстрый доступ к центру города и другим ключевым локациям. Квартира находится в доме с ухоженной территорией, консьержной службой и парковочной зоной. В квартире предчистовая отделка, в комнате и на кухне постелен ламинат, в ванной на полу плитка. На балконах на полу постелен линолеум. Установлена ...

0 с 05.07.2025, обновлен 05.07.2025

Продавец: Кириллова Алена Юрьевна

Телефон: +79673816473

Характеристики
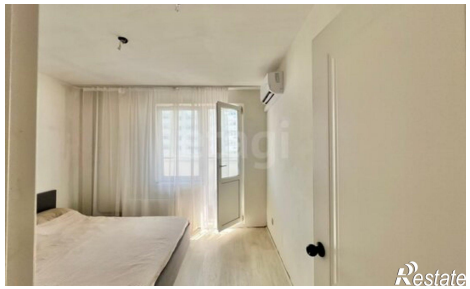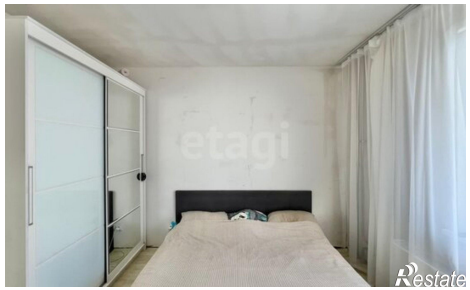
Количество комнат	1	Этаж	12
Этажей всего	16	Площадь кухни	14.00 кв. м