Купить квартиру за 8 500 000 рублей на Парковая улица, 61 к4

Краснодарский край, Городской округ Анапа, Анапа, Парковая улица, 61 к4

8 500 000 Р
126 866Р за м^2

67.00 м^2	34.00 м^2	12.00 м^2	13 из 13
Общая	Жилая	Кухня	Этаж

Продается 2-комн. квартира площадью 67,2 кв.м расположена на одном из верхних этажей современного кирпичного дома в жилом комплексе Привилегия . Панорамные окна обеспечивают обилие естественного света и открывают вид на город, создавая просторную и комфортную атмосферу. В квартире предчистовая отделка: выполнена стяжка пола, разведены электрика и сантехника, установлены радиаторы отопления, что позволяет новому владельцу адаптировать пространство под индивидуальные предпочтения с минимальными затратами. В подъезде работают два пассажирских лифта, все инженерные системы соответствуют современным стандартам качества. Жилой комплекс отличается закрытой охраняемой территорией с круглосуточным видеонаблюдением, что обеспечивает безопасность и приватность для жильцов. Благоустроенная придомовая территория включает детские и спортивные площадки, зоны отдыха с барбекю, фонтаном и продуманным ландшафтным дизайном. Инфраструктура района развита: в пешей доступности расположены школы, детские сады, супермаркеты и фермерский рынок. Транспортная доступность высокая — в нескольких минутах ходьбы находятся остановки общественного транспорта с маршрутами в разные районы города. Центральная пляжная зона Анапы находится в 25-30 минутах пешком по благоустроенным улицам с зелеными аллеями. Квартира ...

1 с 08.07.2025, обновлен 08.07.2025

Продавец: Собственник

Телефон: +79886665018

Характеристики
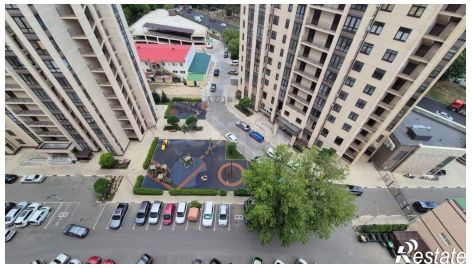
Количество комнат	2	Тип дома	блочный
Этаж	13	Этажей всего	13
Площадь жилая	34.00 кв. м	Площадь кухни	12.00 кв. м