Купить квартиру за 6 200 000 рублей на улица Адмирала Пустошкина, 22к6

Краснодарский край, Городской округ Анапа, Анапа, улица Адмирала Пустошкина, 22к6

6 200 000 Р
155 000Р за м^2

40.00 м^2	17.00 м^2	12.00 м^2	13 из 16
Общая	Жилая	Кухня	Этаж

Объект №170277. Квартира в новом комплексе рядом с престижной новой школой гимназией Эврикой и Императорским парком. Во дворе детские площадки и спортивные, огромное количество парковочных мест. Поликлиника, сад, остановка, сетевые магазины все в шаговой доступности. Рядом ул Владимирская и Ленина Оперативный показ.

0 с 14.07.2025, обновлен 08.09.2025

Продавец: Анапа-Партнер

Телефон: +79286677742

Характеристики
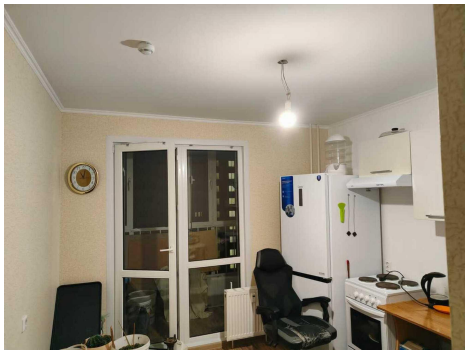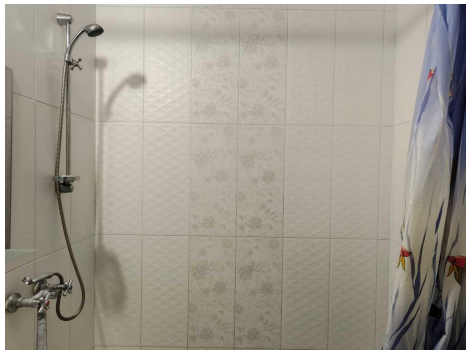
Количество комнат	1	Тип дома	панельный
Этаж	13	Этажей всего	16
Площадь жилая	17.00 кв. м	Площадь кухни	12.00 кв. м
Апартаменты	нет