Купить квартиру за 12 500 000 рублей на ул Крымская, 34

Краснодарский край, Городской округ Анапа, Анапа, ул Крымская, 34

12 500 000 Р
181 159Р за м^2

69.00 м^2	23.00 м^2	5 из 5
Общая	Кухня	Этаж

Объект №40320 Уникальный комфорт в центре города- ваша квартира мечты, включающая в себе стиль, комфорт и функциональность, ждет вас! Преимущества квартиры: Удобная планировка: Изолированные комнаты и просторная гостиная-столовая обеспечивают комфорт и возможность для уединения. Современный ремонт: Свежий ремонт в светлых тонах и минималистичная мебель создают уютную атмосферу, в которую приятно вернуться после долгого дня. Теплый пол: Прихожая, гостиная и просторный санузел оборудованы теплым полом, что добавляет уюта в холодное время года. Удобное расположение: Окна квартиры не выходят на шумную дорогу, а с балкона открывается великолепный вид на город, позволяющий наслаждаться прекрасными рассветами и закатами. Потенциал для расширения: Имеется чердачное помещение, площадь которого соответствует площади всей квартиры. Это дает возможность создать свою уникальную зону отдыха или мини-кинотеатр. Развитая инфраструктура: В шаговой доступности находятся школа, детский сад, магазины, пляж, рынок, парк, поликлиника и больница. Центральный пляж всего в 15 минутах пешком, а остановка общественного транспорта рядом с домом делает передвижение по городу максимально удобным. Эта квартира — отличный вариант для тех, кто ищет современное и комфортное жилье в центре города. Возможность обустроить ...

0 с 14.07.2025, обновлен 14.07.2025

Продавец: Панорама

Телефон: +79654615430

Характеристики

Количество комнат	2	Этаж	5
Этажей всего	5	Площадь кухни	23.00 кв. м
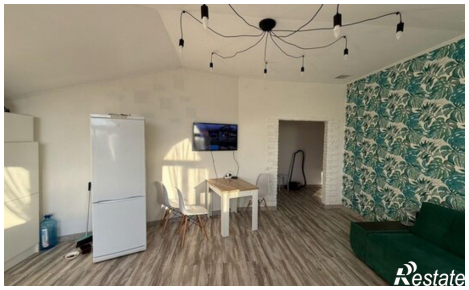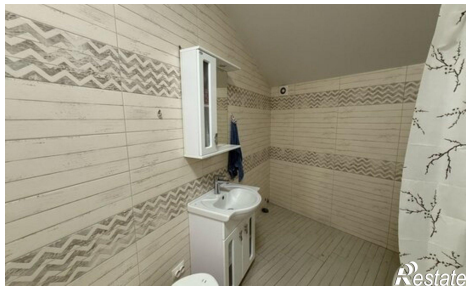
https://anapa.restate.ru/obj/prodazha-dvuhkomnatnoy-kvartiri-ul-krymskaya-34-18232289318/