Купить квартиру за 16 500 000 рублей на ул Таманская, 121 4

Краснодарский край, Городской округ Анапа, Анапа, ул Таманская, 121 4

16 500 000 Р
284 483Р за м^2

58.00 м^2	35.00 м^2	9.00 м^2	3 из 9
Общая	Жилая	Кухня	Этаж

Арт. 73730975 Двухкомнатная квартира с прямым видом на море! от собственника с полной стоимостью в договоре! Квартира в ЖК Бельведер на первой береговой линии! В квартире выполнен качественный ремонт, комнаты просторные, санузел совмещенный. С кухни и гостиной открывается шикарный вид на море! Квартира светлая и просторная. Рядом с домом продуктовый магазин Перекресток, пункты выдачи товаров. В шаговой доступности море, набережная, парк Ореховая роща! Шикарный вариант для жизни у моря и с видом на море! Звоните! Быстро организуем показ.

1 с 16.07.2025, обновлен 16.07.2025

Продавец: Собственник

Телефон: +79182425121

Характеристики
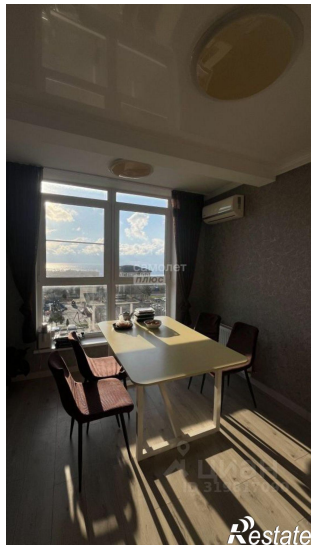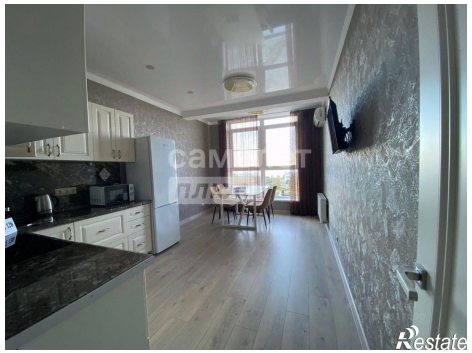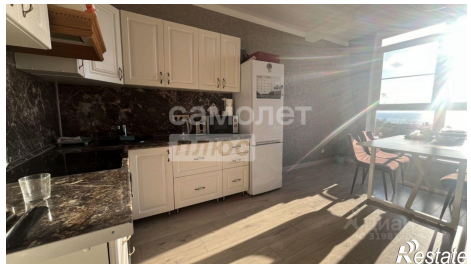
Количество комнат	2	Тип дома	монолитный
Этаж	3	Этажей всего	9
Площадь жилая	35.00 кв. м	Площадь комнат	20.00 кв. м
Площадь кухни	9.00 кв. м