Купить квартиру за 8 500 000 рублей на ул Ленина, 173 5

Краснодарский край, Городской округ Анапа, Анапа, ул Ленина, 173 5

8 500 000 Р
154 545Р за м^2

55.00 м^2	10.00 м^2	6 из 9
Общая	Кухня	Этаж

Просторная квартира в современном центре города-курорта Анапа напротив нового Крещенского парка ! Площадь по выписке ЕГРН составляет 54.5 м2 Кухня 10 м2 Спальня 23м2 В квартире сделан свежий ремонт, размещена новая мебель и техника. Все коммуникации центральные. Во дворе большая детская площадка,с мягким покрытием, под тенью больших деревьев. Остановка общественного транспорта в двух минутах ходьбы, большой Магнит в соседнем доме. До первого спуска к морю 15 минут пешком , там начинается двухярусная новая набережная , с сетью ресторанов, кафе и пиццерий, вечером на набережной ежедневные концерты . Звоните и записывайтесь на просмотр этой уютной квартиры! Код пользователя: 126469 Номер в базе: 9085599

0 с 17.07.2025, обновлен 17.07.2025

Продавец: Полевая Надежда Михайловна

Телефон: +79033064979

Характеристики
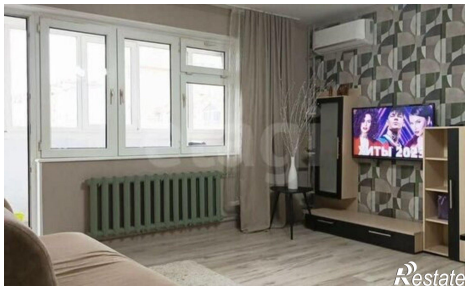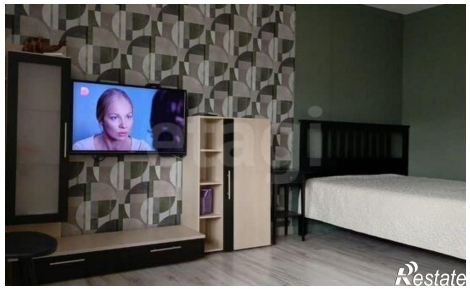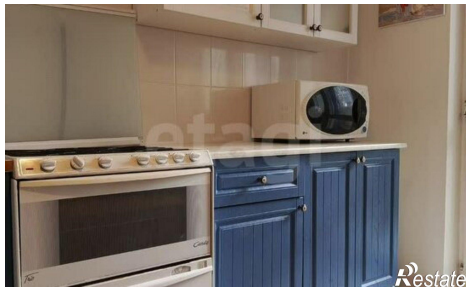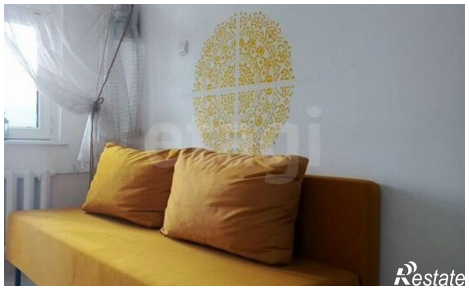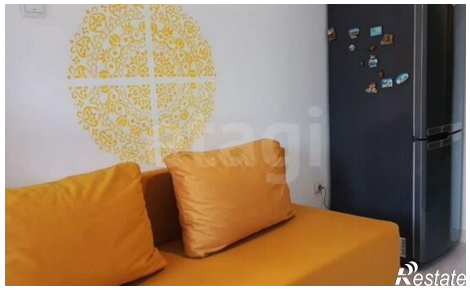
Количество комнат	1	Этаж	6
Этажей всего	9	Площадь кухни	10.00 кв. м