Купить квартиру за 6 500 000 рублей на улица Тургенева, 260

Краснодарский край, Городской округ Анапа, Анапа, улица Тургенева, 260

6 500 000 Р
191 176Р за м^2

34.00 м^2	18.00 м^2	6.00 м^2	5 из 10
Общая	Жилая	Кухня	Этаж

Арт. 110321663 В продаже уютная однокомнатная квартира 34.1 кВ.м на 5 этаже 10 этажного дома, ждет своих новеселов. Дом блочный. 2016 года постройки. В квартире выполнен косметический ремонт. Квартира светлая, чистая, теплая. Застекленный балкон с выходом в комнату. Останется часть мебели. А именно, кухонный гарнитур, комод, телевизор. В шаговой доступности развита инфраструктура: магазины, аптека, почта, банк, рынок. Рядом детские сады и школа.

0 с 18.07.2025, обновлен 18.07.2025

Продавец: Собственник

Телефон: +79898110028

Характеристики
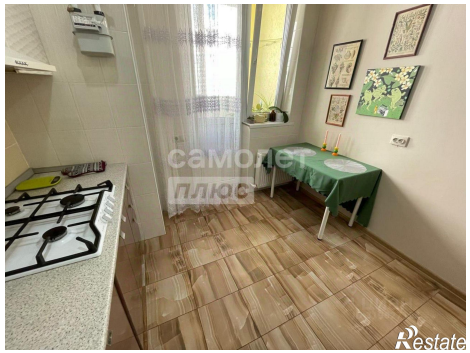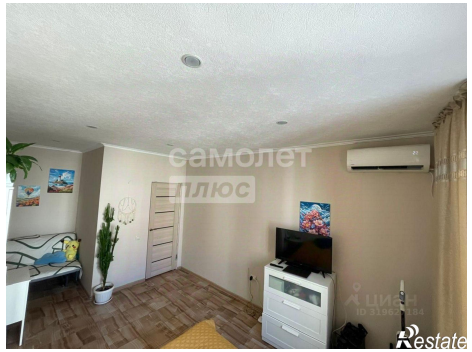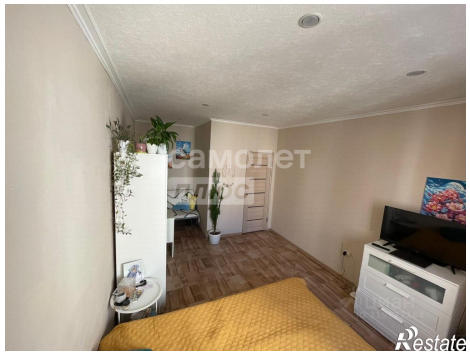
Количество комнат	1	Тип дома	блочный
Этаж	5	Этажей всего	10
Площадь жилая	18.00 кв. м	Площадь комнат	18.00 кв. м
Площадь кухни	6.00 кв. м