Купить квартиру за 5 800 000 рублей на ул Горького, 63/1

Краснодарский край, Городской округ Анапа, Анапа, ул Горького, 63/1

5 800 000 Р
181 250Р за м^2

32.00 м^2	6.00 м^2	3 из 5
Общая	Кухня	Этаж

112784913 | Лучший вариант для собственного отдыха и сдачи в сезон! br br Район: ul li data-list=bullet span class=ql-ui contenteditable=false /span рядом находится много магазинов: Магнит, Пятёрочка, К amp;Б и многие другие. /li li data-list=bullet span class=ql-ui contenteditable=false /span до Паралии 10 минут пешком /li li data-list=bullet span class=ql-ui contenteditable=false /span до моря 15 минут пешком /li li data-list=bullet span class=ql-ui contenteditable=false /span рядом находится новый детский сад, только закончили строительство /li li data-list=bullet span class=ql-ui contenteditable=false /span также заканчивают строительство детской спортивной школы /li li data-list=bullet span class=ql-ui contenteditable=false /span рядом с домом есть остановка общественного транспорта /li /ul br br Дом: ul li data-list=bullet span class=ql-ui contenteditable=false /span все коммуникации центральные /li li data-list=bullet span class=ql-ui contenteditable=false /span низкие коммунальные платежи /li li data-list=bullet span class=ql-ui contenteditable=false /span в июне закончили капитальный ремонт здания /li /ul br br Планировка: ul li data-list=bullet span class=ql-ui contenteditable=false /span Общая площадь - 32 кв.м. /li li data-list=bullet span class=ql-ui contenteditable=false ...

1 с 12.08.2025, обновлен 12.08.2025

Продавец: Ольга Перерва

Телефон: +79587046417

Характеристики

Количество комнат	2	Этаж	3
Этажей всего	5	Площадь кухни	6.00 кв. м
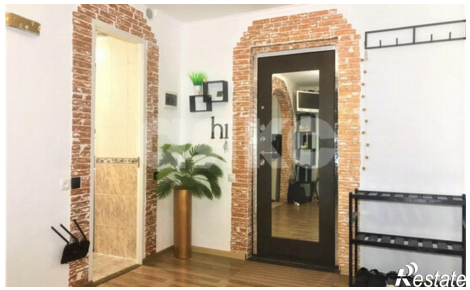
https://anapa.restate.ru/obj/prodazha-dvuhkomnatnoy-kvartiri-ul-gorkogo-63-1-18232492126/