Купить квартиру за 8 350 000 рублей на улица Адмирала Пустошкина, 22 с5

Краснодарский край, Городской округ Анапа, Анапа, улица Адмирала Пустошкина, 22 с5

8 350 000 Р
139 167Р за м^2

60.00 м^2	13.00 м^2	3 из 16
Общая	Кухня	Этаж

Продаётся просторная светлая евро-трехкомнатная квартира -РАСПАШОНКА в самом новом районе Анапы- Горгиппия! Квартира располагается на комфортном 3м этаже Окна выходят и во двор и на Императорский парк! ДВА БАЛКОНА! Во всей квартире свежий ремонт от застройщика, установлены кондиционеры. Дом находится в идеальном для жизни месте- Гимназия Эврика в соседнем дворе, садик через дорогу, все магазины, пункты выдачи на расстоянии вытянутой руки, ну и конечно же Императорский парк, с прогулочными зонами, местами для отдыха в тени, тренажёрными и детскими площадками, а в ближайшем будущем с прямым выходом на новую набережную! Квартира максимально комфортно совмещает в себе всё, что нужно для счастливой жизни в городе-курорте Анапа! Звоните прямо сейчас!. Код пользователя: 117756 Номер в базе: 3454522

0 с 15.09.2025, обновлен 15.09.2025

Продавец: Собственник

Телефон: +79898202479

Характеристики

Количество комнат	2	Тип дома	панельный
Этаж	3	Этажей всего	16
Площадь кухни	13.00 кв. м		
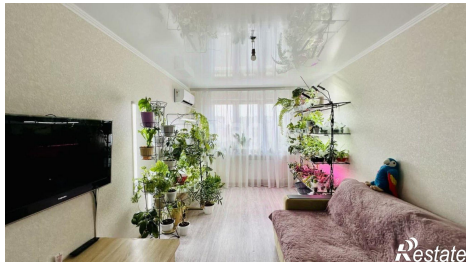
https://anapa.restate.ru/obj/prodazha-dvuhkomnatnoy-kvartiri-ulica-admirala-pustoshkina-22-s5-18232676309/