Купить квартиру за 5 500 000 рублей на Парковая улица, 64Ак8

Краснодарский край, Городской округ Анапа, Анапа, Парковая улица, 64Ак8

5 500 000 Р
183 333Р за м^2

30.00 м^2	16.00 м^2	7.00 м^2	8 из 9
Общая	Жилая	Кухня	Этаж

Объект №174816. ЖК "Радуга"!!! Один ЛУЧШИХ комплексов АНАПЫ!!! МОРЕ РЯДОМ!!! Продается уютная квартира в комплексе комфорт класса!!! В шаговой доступности курортная часть города, достопримечательности, центральный пляж и центр Анапы!!! О КВАРТИРЕ: - Хороший и качественный ремонт. Все коммуникации центральные, индивидуально газовое отопление. Низкие коммунальные платежи. - Квартира без обременений. Один собственник. Полная стоимость! - Благоустроенный двор со спортивными и детскими площадками - Прогулочная зона вдоль улицы Мирная. Рядом Бизнес центр "Времена года" - В комлексе расположены магазины, кафе, стоматология и многое другое. Многочисленные сетевые магазины и услуги для населения - Подземный паркинг во дворе, также открытый на территории комплекса - Рядом остановки общественного транспорта. Легко добраться до любой части города и района - Школа №4 и детский сад №14 в шаговой доступности. Рядом сквер имени И.П. Когута - Мебель и техника по договоренности. Кухня со встроенной техникой остается. - Возможно обмен на дом в Анапском и ближайших районах! Успейте приобрести выгодное предложение!!! О СДЕЛКЕ: Один собственник. Полная стоимость в договоре АН "Анапа-Партнер" поможет ВАМ выгодно купить недвижимость в Анапе! - обеспечим полное юридическое сопровождение - работаем со ...

0 с 29.09.2025, обновлен 27.10.2025

Продавец: Анапа-Партнер

Телефон: +79385230102

Характеристики

Количество комнат	1	Тип дома	монолитный
Этаж	8	Этажей всего	9
Площадь жилая	16.00 кв. м	Площадь кухни	7.00 кв. м
Апартаменты	нет		
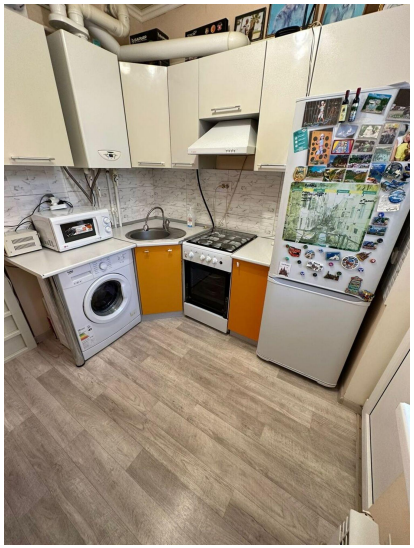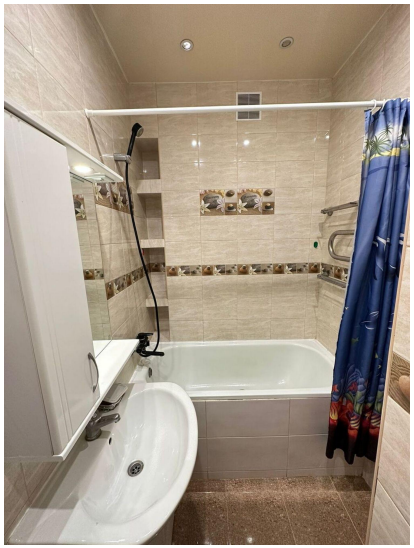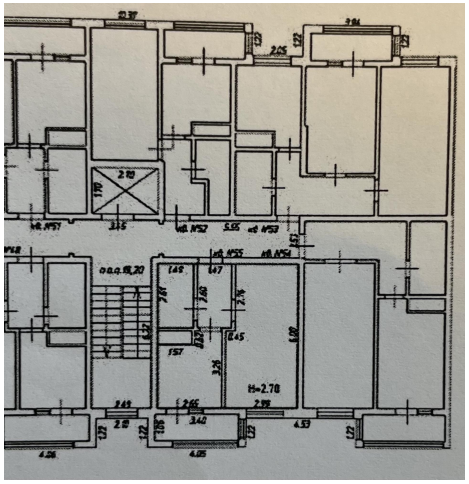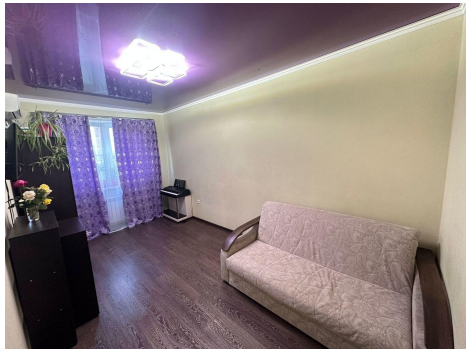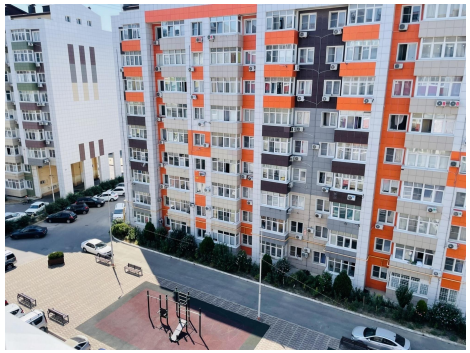
https://anapa.restate.ru/obj/prodazha-kvartiri-parkovaya-ulica-64ak8-18232777226/