Купить квартиру за 5 500 000 рублей на Новороссийская улица, 238

Краснодарский край, Городской округ Анапа, Анапа, Новороссийская улица, 238

5 500 000 Р
157 143Р за м^2

35.00 м^2	8.00 м^2	2 из 5
Общая	Кухня	Этаж

Продается 1-комнатная квартира в самом центре Анапы на комфортном 2 этаже. В квартире выполнен ремонт, установлена мебель и вся необходимая техника для проживания! Центральные коммуникации, горячая вода от газового водонагревателя, что значительно экономит платежи. В шаговой доступности расположен Центральный рынок и автовокзал, а до песчаного пляжа всего 20 минут пешком. В доме функционирует ТС. Код пользователя: 191995 Номер в базе: 10106137

0 с 23.10.2025, обновлен 23.10.2025

Продавец: Собственник

Телефон: +79186255690

Характеристики

Количество комнат	1	Тип дома	кирпичный
Этаж	2	Этажей всего	5
Площадь кухни	8.00 кв. м		
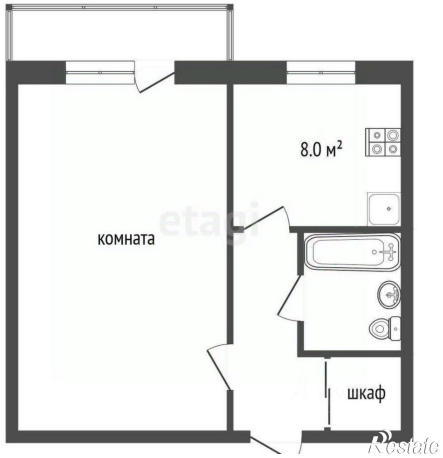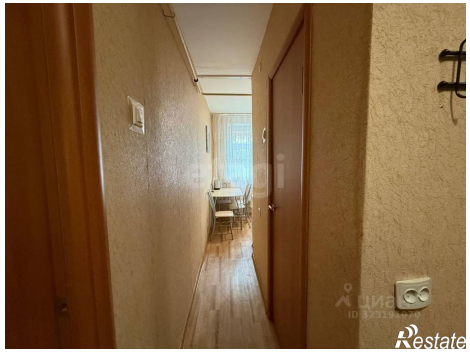
https://anapa.restate.ru/obj/prodazha-odnokomnatnoy-kvartiri-novorossiyskaya-ulica-238-18232953838/