# Купить квартиру за 7 200 000 рублей на Родниковый проезд, 15

Краснодарский край, Городской округ Анапа, Анапа, Родниковый проезд, 15

7 200 000 Р
107 463Р за м$^2$

| 67.00 м$^2$ | 15.00 м$^2$ | 1 из 4 |
|---|---|---|
| Общая | Кухня | Этаж |

Объект №174027. Продается квартира в самом лучшем спальном районе Анапы. Один собственник. Полная стоимость в договоре. Отличный ремонт, высокий первый этаж. Первый этаж на уровне второго. Индивидуально газовое отопление. Остается вся встроенная мебель и техника. В спальне остаётся вся мебель. В зале остаётся раскладной диван, тумбочка под телевизор, шкаф для одежды. Во дворе детская и спортивная площадка, остановка и магазины в шаговой доступности, рядом новая школа. До песчаного пляжа 25-30 мин. пешком. В доме один подьезд. Проверено в Росреестре. Разумный торг уместен. Звоните задавайте вопросы.

0 с 23.10.2025, обновлен 23.10.2025

Продавец: Игорь

Телефон: +79385127683

## Характеристики

| | | | |
|---|---|---|---|
| Количество комнат | 2 | Этаж | 1 |
| Этажей всего | 4 | Площадь кухни | 15.00 кв. м |
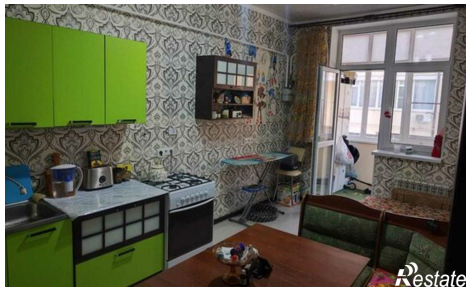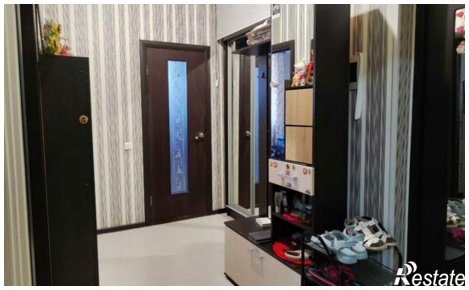
https://anapa.restate.ru/obj/prodazha-dvuhkomnatnoy-kvartiri-rodnikovyy-proezd-15-18232953903/