Купить квартиру за 8 900 000 рублей на ЖК Некрасовский, 34

Краснодарский край, Городской округ Анапа, Анапа, ЖК Некрасовский, 34

8 900 000 Р
101 136Р за м^2

88.00 м^2
Общая

Квартира в Анапе ЖК "Некрасовский", купаж 2015г, номерной резерв. Квартира трехкомнатная в доме с чистыми подъездами, ухоженным двором, великолепной аурой, в благодатном районе Анапы. Квартира образована путем слияния двух 1-но комн. квартир. За квартирами в таком доме и планировкой серьезно охотятся. Расположена 7/9эт. монолитного дома равноудаленного от центрального пляжа и Высокого Берега, ул. 40лет Победы 114, по другим источникам ул. Некрасова 113. Рядом Ореховая Роща, прогулочный маршрут без поворотов прямо до спуска к морю. Двор огорожен. Общая площадь квартиры 88кв.м., квартира Восток-Запад, на две стороны, большая кухня-гостиная с объемным шкафом-купе 35,8 кв. м. В квартире имеются 2 санузла, гардеробная- 5,5 кв.м., 2 спальни - 15,9 и 15,3 кв.м., застеклённая лоджия 4,7кв.м.с выходом из кухни. Отопление индивидуальное - газовый котёл, по всей квартире - тёплые полы с регулировкой отдельно по каждой комнате, на полу- ламинат; натяжные потолки, окна выходят на две (вид во двор- на детскую площадку и на город). Приятным бонусом будет закрытый тамбур на две квартиры для всевозможного околоспортивного инвентаря и пр.. Покупателю остаётся: кухня с встроенной бытовой техникой, шкаф-купе, сплит-система, мебель в детской спальне по желанию. Оцените ...

100 с 02.09.2018, обновлен 21.08.2025

Продавец: АиБ

Телефон: 8-918-985-43-52

Характеристики

Количество комнат	3

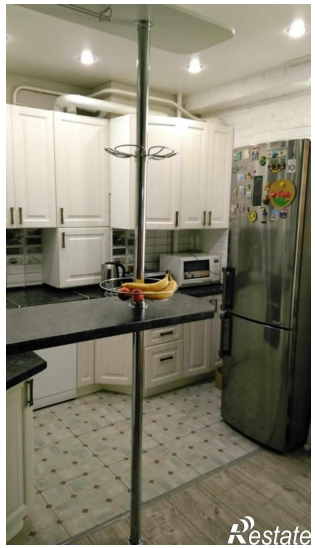
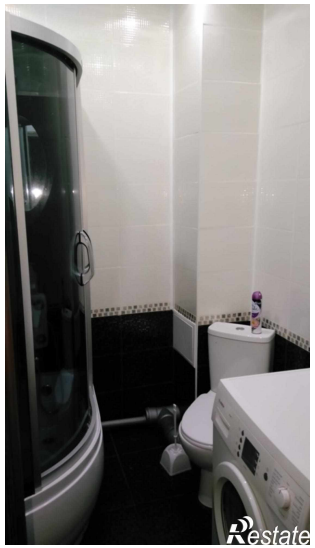
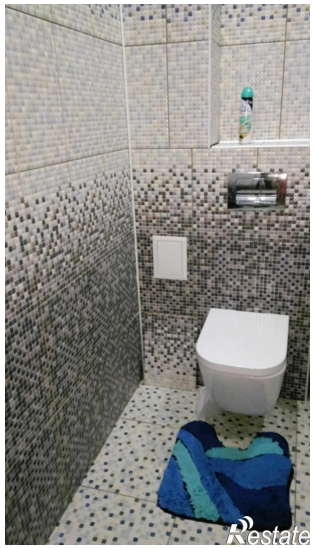
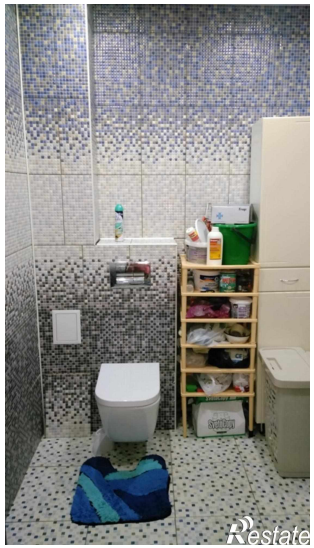
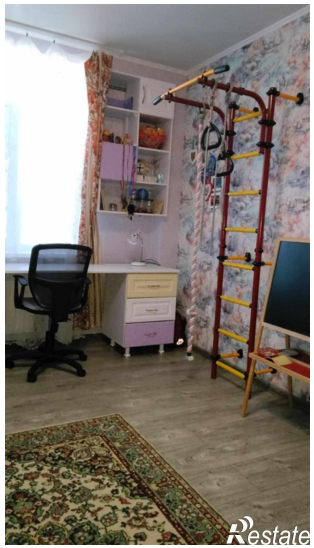

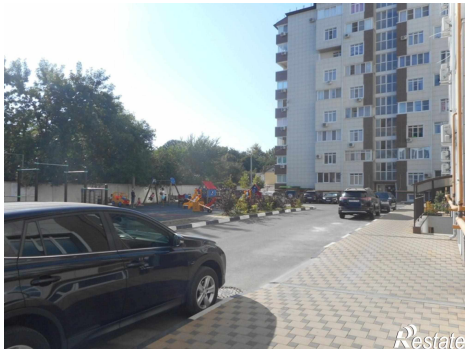

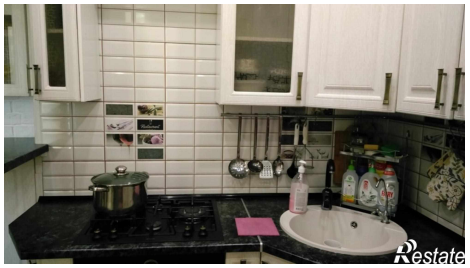

Restate