Купить квартиру за 3 700 000 рублей на Северный переулок, 1

Краснодарский край, Городской округ Анапа, Анапа, Северный переулок, 1

3 700 000 Р
57 813Р за м^2

64.00 м^2	42.00 м^2	15.00 м^2	2 из 6
Общая	Жилая	Кухня	Этаж

Чудесное предложение! Трехкомнатная квартира по самой низкой цене в городе!Идеальный вариант для семьи! Квартира реальная! Большая 3-к квартира общей площадью 77 м2.Расположена на 2 этаже 6-этажного дома.Просторная кухня 15 м2,гостиная и две спальни,большая прихожая,вместительная ванная комната.Два балкона,с выходом из гостиной 4.5 м2,с двойным выходом из кухни и спальни 8 м2.Балконы застеклены.Отопление индивидуальное электрическое,в доме пониженный тариф,низкие коммунальные платежи.Все вещи в квартире по желанию можно оставить.Дом находится в самом сердце района Алексеевский,который славится тишиной и зеленью,при этом находится в 20 минутах ходьбы от центра города. Спешите,звоните,квартира ждет вас!

78 с 07.05.2020, обновлен 14.01.2021

Характеристики

Количество комнат	3	Тип дома	кирпично-монолитный
Этаж	2	Этажей всего	6
Наличие балкона	да	Санузел	совмещенный с/у
Площадь жилая	42.00 кв. м	Площадь кухни	15.00 кв. м
Отделка	под ключ (чистовая)	Наличие парковки	нет
Закрытая территория	да	Наличие мусоропровода	нет
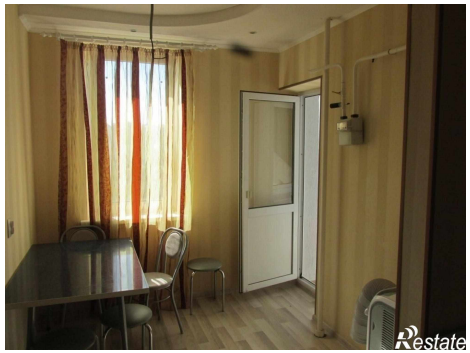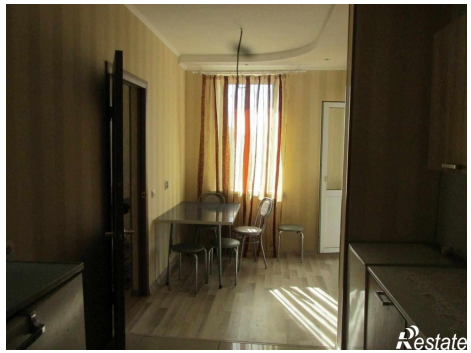
https://anapa.restate.ru/obj/prodazha-kvartiri-severnyy-pereulok-1-187174873/