Купить квартиру за 4 300 000 рублей на Ореховая роща, 19

Краснодарский край, Городской округ Анапа, Анапа, Ореховая роща, 19

4 300 000 Р
104 878Р за м^2

41.00 м^2
Общая

Трехкомнатная квартира в Анапе район Ореховой Рощи. Квартира "распашонка" общей площадью 41 кв.м. жилая 29,9 кв.м. кухня 6.2 кв.м. Располагается на 2/2 этажного дома. Аккуратный дом, ухоженный подъезд. Три комнаты, раздельный сан/узел, балкон.Отопление индивидуальное газовое. В доме все есть: газ, вода, свет и хорошее настроение. Идеальная жилплощадь для молодой семьи. Вкачестве дополнения с квартирой идет небольшой земельный надел, гараж с погребом и сарай. Желаете приобрести данный объект или получить дополнительную информацию и консультацию, обращайтесь в компанию АиБ.

51 с 06.12.2020, обновлен 28.08.2025

Продавец: АиБ

Телефон: 8-918-985-43-52

Характеристики
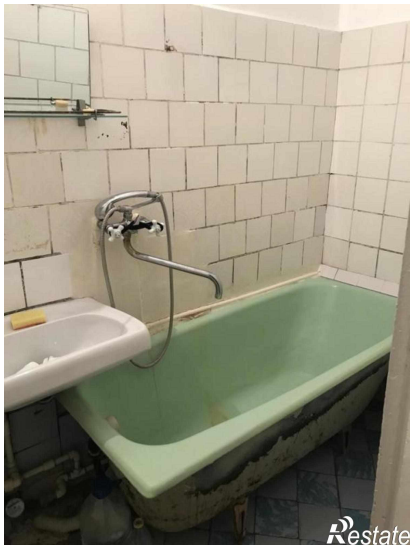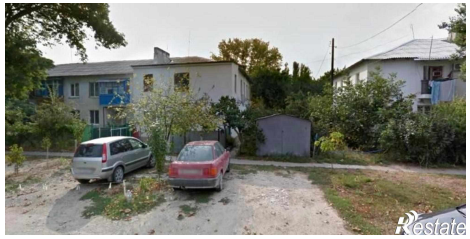
Количество комнат	3