Купить комнату за 3 500 000 рублей на переулок Подстанции, 4

Краснодарский край, Городской округ Анапа, Анапа, переулок Подстанции, 4

3 500 000 Р
184 211Р за м^2

19.00 м^2	13.00 м^2	4.00 м^2	2 из 5
Общая	Жилая	Кухня	Этаж

Объект №135676. Подходит любой вид оплаты, любая ипотека. Продам благоустроенную комнату в центре города с пропиской. Укажу всю сумму в договоре купли- продажи. Комната разделена на кухонную зону, сан.узел и зона отдыха. Так же есть общие места пользования: душевая, кухня и сан.узел. Из мебели останется кухонный гарнитур и диван. Дом находится в центре Анапы, в золотом квадрате, здесь есть вся инфраструктура для комфортного проживания.

11 с 17.06.2023, обновлен 18.08.2025

Продавец: Анапа-Партнер

Телефон: +79994280306

Характеристики
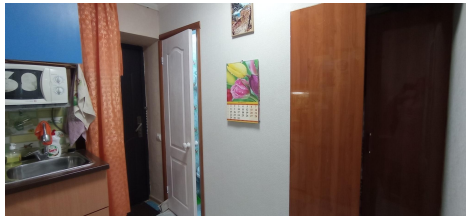
Тип дома	панельный	Этаж	2
Этажей всего	5	Площадь жилая	13.00 кв. м
Площадь кухни	4.00 кв. м