Купить ОСЗ, отдельно стоящее здание за 160 500 000 рублей на Пионерский проспект, 295

Краснодарский край, Анапа, Пионерский проспект, 295

160 500 000 Р
100 000Р за м^2

1605.00 м^2
Общая

Продается гостиница в Анапе на первой линии от моря. Общая площадь 1600 кв.м. Земля в собственности, 10 соток. Электрическая мощность 60 кВт, прямой договор с НЭСК Коммуникации центральные, прямые договоры с поставщиками услуг. Первая линия от моря. Площади номеров - от 16 до 32 кв.м. Расстояние до ближайшего пляжа составляет 200 метров. Есть парковка и детская площадка Номерной фонд насчитывает 20 комнат. Среди них есть двухместные, трехместные, семейные и люксы. В каждом есть двуспальные или односпальные кровати, сплит-системы, телевизоры и платяные шкафы. Ванная индивидуальная. Расстояние до Аэропорта Витязево 7 км. Номер объекта: #1/1611854/3069

0 с 05.04.2024, обновлен 05.04.2024

Характеристики

Этажей всего	3
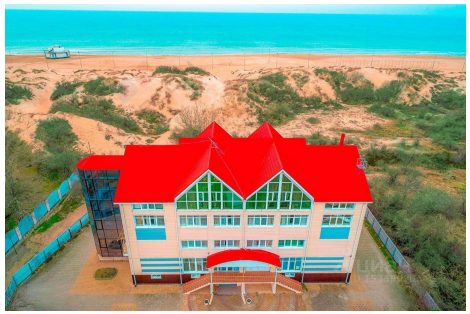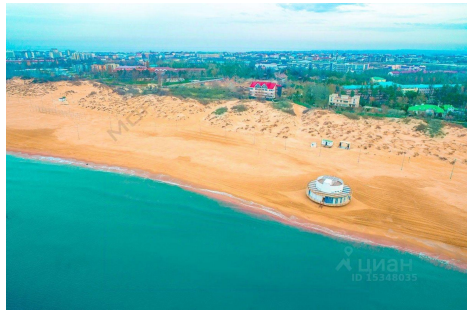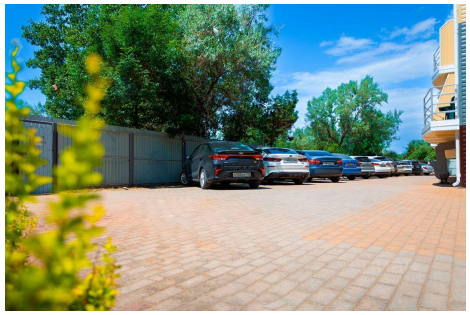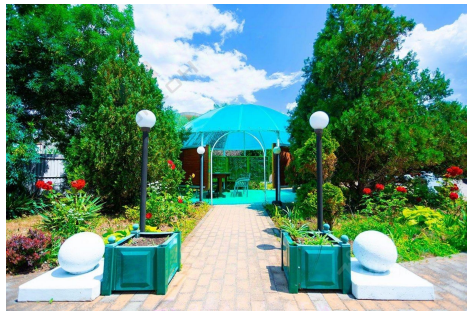
https://anapa.restate.ru/obj/prodazha-zdaniya-pionerskiy-prospekt-295-2096278/