Купить торговое помещение за 13 400 000 рублей на Горького ул, 3

Краснодарский край, Городской округ Анапа, Анапа, Горького ул, 3

13 400 000 Р
95 714Р за м^2

140.00 м^2
Общая

Продается помещение свободного назначения, в самом центре города, цокольный этаж.Номер объекта: #5/546578/44

86 с 08.06.2018, обновлен 14.10.2025

Продавец: Квартирный вопрос

Телефон: +79184433502

Характеристики
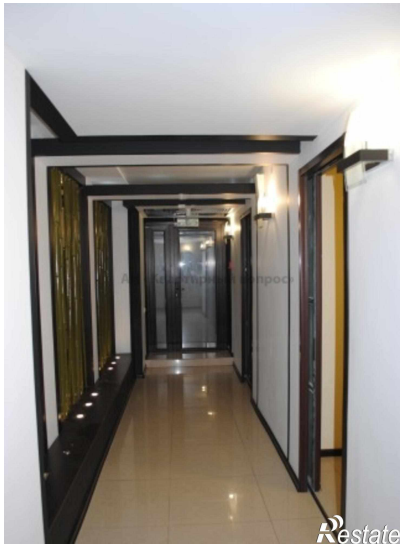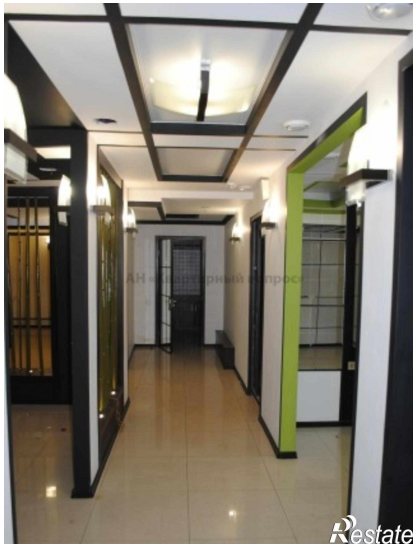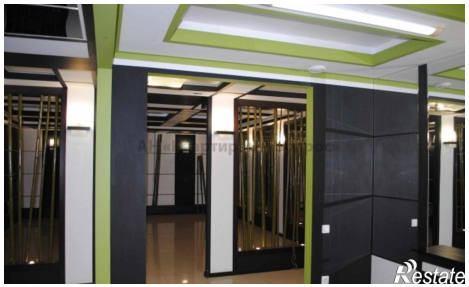
Этажей всего	2	Наличие охраны	да